



SISGA

al Día

BOLETÍN TRIMESTRAL
NÚMERO 35



Transporte



EN NAVIDAD LA CONCESIÓN TRANSVERSAL DEL SISGA, ENTREGÓ MAGIA Y SONRISAS



OCTUBRE - NOVIEMBRE - DICIEMBRE



Vigilado
SuperTransporte



LA MAGIA DE LA NAVIDAD ILUMINA *nuestro camino*

Con un espíritu solidario y el deseo de compartir, recorrimos los doce municipios que hacen parte del área de influencia directa de **nuestro proyecto**, llevando **sonrisas y momentos inolvidables a más de 700 estudiantes de las instituciones educativas de las áreas rurales y las comunidades aledañas al corredor vial.**

Para la Concesión, la mayor satisfacción es trabajar de la mano con las comunidades y hacer parte de estos escenarios de unión, amor y esperanza, que reflejan el verdadero significado de la Navidad.

Ver la emoción en los ojos de los niños y sentir el calor de sus familias nos llena de orgullo y fortalece nuestro compromiso con el desarrollo y bienestar de la región. Ellos no solo son el presente, sino el futuro de nuestra amada región.

De igual forma, nuestros vecinos del corredor vial se llevaron una sorpresa inesperada con las anquetas navideñas que el concesionario en un gesto de cariño y solidaridad preparó para compartir esta época especial.



*Gracias por celebrar juntos
esta época tan especial*

PUENTE MILITAR

Trabajo en Equipo
que Transforma Vidas

Gracias al esfuerzo conjunto entre el Batallón de Ingenieros Militares del Ejército Nacional de Colombia, la Agencia Nacional de Infraestructura (ANI), la Unidad Nacional para la Gestión del Riesgo y Desastres (UNGRD), la Concesión Transversal del Sisga, administraciones municipales y comunidad; el pasado 01 de noviembre entró en funcionamiento el puente militar metálico modular. Una estructura semipermanente que llega como solución ante la reciente ola invernal que afectó el corredor vial en el PR 34+500 sector Túnel el salitre.

Diseñado para facilitar la movilidad de cientos de usuarios en el corredor vial, la estructura cuenta con una longitud de 42.67 metros y un ancho de carril de 4.20 metros, convirtiéndose en un elemento clave para mejorar la conectividad y el desarrollo de la región

Sector: Túnel el Salitre



Puesta en operación del puente metálico modular



Panorámica del puente metálico modular



Inicio de obras del puente metálico modular

MANTENIMIENTO VIAL

Garantizamos Seguridad y
Transitabilidad en la Transversal
del Sisga

Mantener una vía en óptimas condiciones de seguridad y transitabilidad requiere un esfuerzo constante. Por ello, nuestro equipo trabaja incansablemente en diversas labores de mantenimiento vial, entre las que se incluyen: atención a hundimientos, limpieza de obras de drenaje, lavado de puentes, intervención de losas de túneles y demarcación del corredor vial, entre otras. Aunque muchas de estas actividades pueden pasar desapercibidas para los usuarios, su impacto es fundamental.

Este arduo trabajo ha sido clave para garantizar que la Transversal del Sisga siga operando de manera eficiente, brindando una vía segura y confiable para todos.



Remoción de material a causa de deslizamiento, sector Túnel Pluma de Agua.

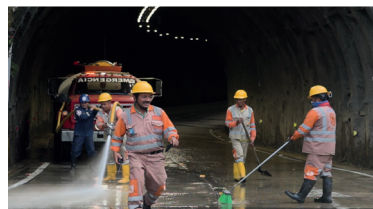

Mantenimiento del sistema de drenaje en túneles



Mantenimiento de taludes



UFI PR15+24S Mantenimiento de carpeta de rodadura



Lavado de tableros de señales verticales



Mantenimiento de carpeta de rodadura PR32+200, UFI



Mantenimiento de puentes vehiculares



Mantenimiento de taludes



Demarcación vial



Demarcación horizontal (Seguridad Vial) PR24+100

ASÍ VAMOS 99,63 % DE AVANCE DE OBRA

(Cifras actualizadas a 31 de Diciembre de 2024)



**Unidad Funcional 1, Sisga
Guateque 49 kilómetros:**
finalizada y entregada 100 %.
En etapa de operación y mantenimiento.



**Unidad Funcional 2, Guateque
Macanal 22 kilómetros:**
finalizada y entregada 100 %.
En etapa de operación y mantenimiento.



**Unidad Funcional 3, Macanal
Santa María 18 kilómetros:**
finalizada y entregada 100 %.
En etapa de operación y mantenimiento.



**Unidad Funcional 4, Santa María
Agua Clara 48 kilómetros:**
98,95 % de avance.
En etapa de operación y mantenimiento.



SEGURIDAD Y SALUD EN EL TRABAJO

Desde el área de Seguridad y Salud en el Trabajo, seguimos garantizando la seguridad y el bienestar de los colaboradores, a través de la identificación de riesgos laborales y la implementación de medidas preventivas. De esta forma, promovemos un entorno laboral positivo entre nuestro personal.



Capacitación prevención de consumo de sustancias psicoactivas



Campaña de seguridad y salud en el trabajo riesgo ergonómico



Verificación actividades para trabajo en alturas



Participación en simulacro nacional ante emergencias

GESTIÓN HUMANA

Sabemos la importancia de estas fechas y el valor de cada uno de los niños pilares fundamentales en el engranaje de este lindo proyecto

Para la Concesión Transversal del Sisga sus colaboradores son de gran importancia, por tal razón, desde el área de gestión Humana se realizó una jornada de integración, celebración y entrega de detalles para sus hijos con ocasión de las festividades.





GESTIÓN SOCIAL

Información y participación ciudadana

El pasado 21 y 22 de noviembre se llevó a cabo la reunión de finalización de obra de la Unidad Funcional 4, un evento clave de una etapa importante en los municipios de Santa María, San Luis de Gaceno y Sabanalarga.

El objetivo principal de estas reuniones fue compartir con la comunidad y las entidades locales los avances, logros y esfuerzos realizados por el concesionario durante la etapa de construcción del corredor vial. Las diferentes áreas involucradas explicaron las labores ejecutadas, destacando cómo este proyecto contribuye al desarrollo regional, mejora la conectividad y genera beneficios económicos y sociales para las comunidades.

*Avanzamos hacia un futuro más conectado
y próspero para la región*



Reunión de Finalización de Obra de la UF4 – Santa María, Boyacá.



Reunión de Finalización de Obra de la UF4 – Sabanalarga, Casanare

CAPACITACIONES A LA COMUNIDAD

Promovemos el desarrollo económico en la región

En un esfuerzo por fortalecer las capacidades locales, la Concesión Transversal del Sisga, en articulación con la Escuela Superior de Administración Pública - ESAP, organizó el seminario denominado "Formulación, gestión y evaluación de proyectos".

Este evento, dirigido a la comunidad de San Luis De Gaceno, Boyacá, tuvo una gran acogida y contó con la participación de diversos sectores, entidades y miembros de la comunidad.

¡Uniones y esfuerzos que transforman comunidades!



Seminario "Formulación, gestión y evaluación de proyectos" con la ESAP, en San Luis de Gaceno, Boyacá.



CULTURA VIAL

Cada acción positiva que realices en la vía puede salvar una vida

Con el propósito de generar conciencia y hábitos de comportamiento responsables en todos los usuarios del corredor vial, instituciones educativas, Transportadores y comunidades, se continúa implementando diversas acciones tales como: sensibilizaciones, actividades pedagógicas y campañas, contando con el acompañamiento de la Dirección de Tránsito y transporte, alcaldías municipales etc.

Campana de Seguridad vial paso seguro 10 Macanal, Boyacá.



Actividad de formación pedagógica I.E. Normal Superior Valle de Tenza.



Campana de Seguridad vial sector la Esmeralda Sutatenza, Boyacá.



Campana de Seguridad vial paso seguro 15 Sabanalarga, Casanare.

APOYO A LA GESTIÓN INSTITUCIONAL

Un Trimestre de Logros para la Asociación de Mujeres Emprendedoras de Sabanalarga

Este trimestre ha sido especial para la Asociación de Mujeres Emprendedoras de Sabanalarga, quienes celebraron un importante acontecimiento: La graduación en diversos cursos de Diseño y Patronaje impartidos por el SENA, en articulación con el concesionario.

A lo largo de este tiempo, el concesionario ha brindado un apoyo constante para impulsar el talento y las capacidades de estas mujeres emprendedoras, promoviendo su desarrollo económico y social.

¡Felicitamos a todas las graduadas por este logro, por ser ejemplo de dedicación y superación en la región!





Embajadores de la inclusión

Nos llena de orgullo y satisfacción reconocer a los estudiantes de la Institución Educativa Jorge Eliécer Gaitán del Municipio de Sabanalarga por haber completado el curso básico de lengua de señas colombiana. Este logro no solo evidencia el esfuerzo académico de los niños, sino que también marca un importante paso hacia la inclusión y la empatía en nuestra comunidad.

Estudiantes comprometidos con una sociedad más justa, donde la comunicación y el entendimiento no conocen barreras.

#DÍADULCE

El pasado 31 de octubre, el equipo social del Concesionario llevó a cabo una emocionante celebración del día de Halloween, dirigida a más de 500 niños de escuelas urbanas y rurales aledañas al corredor vial.

Más allá de entregar dulces, esta actividad se centró en transmitir un mensaje reflexivo a través de la representación de las emociones de la película Intensamente de Disney. Permitiendo resaltar la importancia del amor propio, invitando a los niños a reconocer y valorar su personalidad.





HISTORIA DE VIDA

Teresa Meneses de Díaz, conocida como "Teresita", es una figura emblemática en la vida cultural y artística de Guateque, Boyacá. A través de su dedicación a las danzas y actividades culturales, ha dejado un legado significativo en el municipio.

Su trabajo ha sido fundamental para promover el arte y la cultura, contribuyendo al fortalecimiento de la identidad local y al enriquecimiento de la vida comunitaria en Guateque.

Teresita, la menor de 13 hermanos, heredó de su padre, Cosmes Meneses Vargas, no solo su amor por la música, reflejado en su maestría con el piano y el acordeón, sino también la fortaleza para enfrentar los desafíos de la vida.

Desde niña, fue testigo de los estragos de la violencia bipartidista que azotó a Colombia, lo que la llevó a emigrar de Guadalupe un pueblo mágico -con historia comunera- hacia la ciudad de San Gil, Santander.

Años después, durante sus visitas a Guateque, donde residía una de sus hermanas, encontró el amor de su vida con quien contrajera nupcias, Raúl no solo fue su compañero de aventuras y el padre de sus tres hijos, sino también un motor importante para incursionar en la vida cultural y artística.

A pesar de sus logros, Teresita enfrentó lamentables tragedias personales. La muerte de su esposo en un accidente

Hablar de Teresita Meneses es rendir homenaje a una mujer que marcó el corazón y el espíritu de generaciones de Guatecanos. Su legado va más allá de las aulas, los escenarios y los proyectos que lideró.

de tránsito y, posteriormente, la pérdida de dos de sus hijos por causas naturales, marcaron etapas dolorosas que aún generan cicatrices en su corazón. Sin embargo, estas pruebas no detuvieron si incansable labor por su comunidad y en honor a ellos continuo como ejemplo de fortaleza y admiración.

Teresita se convirtió en un ícono de la comunidad al formar parte de la creación del Colegio Técnico Valle de Tenza, un proyecto que transformó las oportunidades educativas en la región. Pero su verdadera pasión siempre estuvo en el arte y la cultura, donde lideró innumerables iniciativas que promovieron actividades artísticas, forjaron talentos y unieron a la comunidad.

Su elegancia innata la convirtió en formadora de modelos y reinas de belleza, dejando huella en certámenes locales, departamentales y nacionales. Con su porte y elegancia, no solo potenció talentos, sino que enseñó a afrontar el mundo con confianza y determinación. En la actualidad se mantiene vigente enseñando desde la experiencia, ayudando a los niños y jóvenes que buscan en sus conocimientos una salida a los problemas y vicios que generan la calle y la cultura del dinero fácil.

Teresita Meneses no es solo un nombre; es sinónimo de inspiración, resiliencia y dedicación, un faro que seguirá iluminando a Guateque y sus alrededores a través de las generaciones.



SITIO TURÍSTICO

Refugio de Tonantzin :

Un Abrazo de la Naturaleza en el Corazón de Boyacá

En medio de las verdes montañas de Garagoa, Boyacá, el Refugio de Tonantzin no es solo un lugar, es una experiencia que transforma el alma. Aquí, bajo la mirada protectora del páramo de Mamapacha (tradición cultural y religiosa de nuestros antepasados), se abre una invitación a regresar a nuestras raíces, a redescubrir la conexión con la tierra y a sanar el espíritu entre susurros de árboles y cantos de aves.

En el Refugio, cada cabaña es un refugio cálido que combina comodidad y autenticidad:

Kyron, con su ambiente familiar y acogedor. Bambú, perfecta para quienes buscan momentos compartidos alrededor de una chimenea. Gaia, un homenaje a la armonía entre lo simple y lo esencial en medio del bosque.

Un Viaje a lo Esencial Las actividades en el Refugio son una caricia para el alma:

- Caminar entre árboles que renacen junto a guías locales certificados en el avistamiento de aves de la región.
- Detenerse en el tiempo para meditar y escucharse, en perfecta sintonía con la naturaleza.
- Aprender a preparar platos típicos de las mujeres locales que guardan en sus manos la experiencia, conocimientos y los sabores de la región.



Sus servicios y espacios para eventos lo convierten en un lugar ideal para compartir momentos inolvidables.

En un compromiso con la naturaleza.

El Refugio de Tonantzin no solo ofrece una experiencia única, también es un testimonio vivo de compromiso ambiental. Como parte de la Ventanilla de Negocios Verdes de Corpochivor, cuida y protege 70,000 m² reforestados con más de 4500 especies de árboles nativos.



Si buscas un rincón donde las preocupaciones se disipen y la paz fluya como un río cristalino, el Refugio de Tonantzin te espera. Aquí, la naturaleza susurra historias que nos conecta con nuestros antepasados, invitándote a ser parte de ellas.

La concesión Transversal del Sisga los invita a conocer este paraíso de relajación. Están ubicados en la vereda Quigua arriba a tan solo 6 kilómetros del área urbana del municipio de Garagoa sobre la vía que conduce al municipio de Miraflores.

Contacto

Oscar Mantilla: 3154299507

Yohanna Ramirez: 3158818869



¡ALERTA!
No se deje estafar.

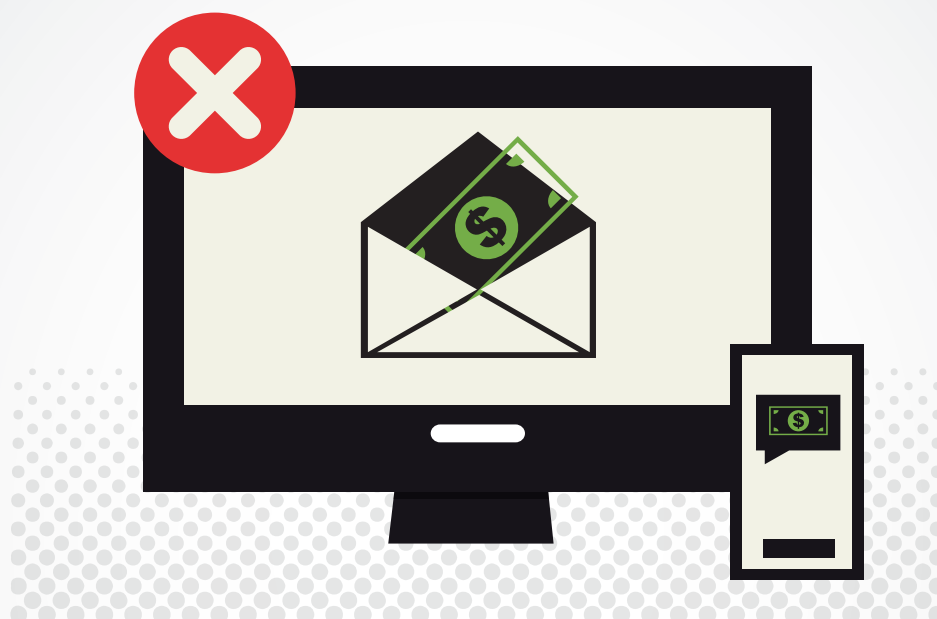

Realice el pago de los peajes electrónicos COLPASS

Exclusivamente a través de los intermediarios autorizados: **FacilPass, Copiloto, FlyPass, GoPass, Vía Rápida y OpenPass.**

La ANI, el Invías y el Ministerio de Transporte no realizan **ninguna solicitud de cobro de peajes electrónicos** e invitan a la ciudadanía a abstenerse de realizar pagos mediante correos electrónicos y/o mensajes de texto sospechosos.

Para más información:

colpass.mintransporte.gov.co

TARIFAS Y PEAJES 2025

PEAJE MACHETÁ

| TARIFAS ESPECIALES | | |
|--------------------|--|----------|
| CAT | DESCRIPCIÓN | TARIFAS |
| IE | Automóviles, camperos, camionetas, microbuses con ejes llanta sencilla | \$8,500 |
| IE1 | Automóviles, camperos, camionetas, microbuses con ejes llanta sencilla | \$13,500 |
| II E | Buses, busetas, microbuses con eje trasero de llanta doble | \$16,700 |
| II E1 | Buses, busetas, microbuses con eje trasero de llanta doble | \$16,800 |

| CATEGORIA | DESCRIPCIÓN | TARIFA |
|-----------|--|----------|
| I | Automóviles, camperos, camionetas, microbuses con ejes llanta sencilla | \$19,100 |
| II | Buses, busetas, microbuses con eje trasero de llanta doble | \$23,200 |
| III | Camiones pequeños de 2 ejes | \$13,300 |
| IV | Camiones grandes de 2 ejes | \$13,300 |
| V | Vehículos de 3 y 4 ejes | \$27,900 |
| VI | Vehículos de 5 ejes | \$71,900 |
| VII | Vehículos de 6 ejes | \$83,300 |

TARIFAS EJES ADICIONALES Eje Adicional \$12.500

www.concesiondelsisga.com.co - sección Servicios / Tarifas y peajes

La ANI, pensando en el Valle de Tenza, mejora los beneficios de tarifa diferencial del peaje de Machetá. Anímate a conocer el nuevo reglamento para acceder a este beneficio dirigiéndote a nuestra página web.

PEAJE SAN LUIS DE GACENO

| CATEGORÍA | DESCRIPCIÓN | TARIFA |
|-----------|--|----------|
| I | Automóviles, camperos, camionetas, Microbuses con ejes llanta sencilla | \$19,300 |
| II | Buses, busetas, microbuses con eje trasero de llanta doble | \$23,700 |
| III | Camiones pequeños de 2 ejes | \$30,200 |
| IV | Camiones grandes de 2 ejes | \$38,000 |
| V | Vehículos de 3 y 4 ejes | \$58,500 |
| VI | Vehículos de 5 ejes | \$72,900 |
| VII | Vehículos de 6 ejes | \$84,700 |

TARIFAS EJES ADICIONALES Eje Adicional \$12.700

TARIFAS ESPECIALES

| CAT | DESCRIPCIÓN | TARIFAS |
|------|---|----------|
| IE | Automóviles, camperos, camionetas, microbuses con ejes llanta sencilla de los municipios de San Luis de Gaceno y Sabanalarga inscritos en censo | \$3,300 |
| IE1 | Automóviles, camperos, camionetas, microbuses con ejes llanta sencilla del municipio de Santa María inscritos en Censo | \$3,300 |
| II E | Buses, busetas, microbuses con eje trasero de llanta doble | \$15.800 |

Las tarifas relacionadas corresponden al ajuste aplicable a las estaciones de peaje, a partir de las 00:00 horas del día 16 de enero de 2025.

SERVICIOS COMPLEMENTARIOS



ATENCIÓN AL USUARIO

OFICINA PRINCIPAL DE ATENCIÓN AL USUARIO UBICADA EN:

Centro de Control de Operaciones CCO PR 8+000 UF2 - municipio de Sutatenza (Punto de referencia restaurante Arrieros)

✉ Correo: atencionalusuario@concesiondelsisga.com.co

☎ Línea de atención a usuarios: 3209284913

3 razones para elegir el TAG

como tu medio de pago:

- ✓ 1. Evitas las filas en el peaje.
- ✓ 2. No manipulas dinero en efectivo.
- ✓ 3. Disfrutas de los beneficios adicionales que ofrece cada intermediador.

Recuerda, los intermediadores autorizados son:

gopass flypass facilpass COPILOTO VíaRápida OPENPASS

¡Cámbiate al TAG y transita tranquilo por la Transversal del Sisga!



LÍNEAS DE ATENCIÓN 24 HORAS 3219823687 / 3165497841 / 3153614604

www.concesiondelsisga.com.co @Concesion_Sisga | Concesion_Sisga Concesion Transversal del Sisga

Emisoras: Sutatenza Stereo 94.1 FM y La Voz de Garagoa 990 AM